Mobilhouse

REFERENCEPROJEKTER

Mobilhouse

Mobilhouse A/S
Amerikavej 1
7000 Fredericia
Danmark

CVR 16148040

www.mobilhouse.dk

info@mobilhouse.dk
tlf. +45 70 20 35 66

UDVALGTE PROJEKTER

1. NYMØLLE STENINDUSTRIER A/S, ROSKILDE

Side 5

2. SJAKK, HEDENSTED

Side 6

3.EUC LILLEBÆLT, FREDERICIA

Side 7

4. KROKUSHAVEN, HORSENS

Side 8

5. MUCV, FREDERICIA

Side 9

6. ENERGINET, FREDERICIA

Side 10

REFERENCER

UDVALGTE PROJEKTER

11.PRINS GEORGS KVARTER 4, FREDERICIA

Side 11

12. LÆGEKLINIK, ESPERGÆRDE

Side 12

9. STUDIEBOLIGER, VIBORG

Side 13

10. KONTORBYGNING, BILLUND

Side 14

11. FLYGTNINGEBOLIGER, FLENSBORG

Side 15

NYMØLLE STENINDUSTRIER

KONTORBYGNING

Afsluttet
Marts 2019

Bygherre
Nymølle Stenindustrier A/S

Bruttoareal
480 m^2

Domicilbygning opført i Kvantum moduler med arbejdspladser, møderum, kantine og fællesfunktioner. Bygningen er opført permanent efter BR18, de 480 m2 er opdelt i stueplan og 1. sal med indvendig trappe.

Der er lagt meget vægt på den indvendig akustik og indeklima hvor træbeton lofter og tæppefl iser på gulvene sørger for en formidabel akustik. Bygningen har central ventilation med varme genvinding og aircondition anlæg.

Udvendig er der anvendt vedligeholdelsesfrie materialer. Bygningen er opført med ventileret sokkel med omangsdræn og dermed niveaufri adgang ved alle døre.

SJAKK

KONTORBYGNING

Afsluttet
December 2018

Bygherre
Sjakk

Bruttoareal
320 m²

Kontorbygning bestående af 8 Kvantum moduler.

Bygningen indeholder teknikrum, mødelokale, kontorer, velfærd-slokale, garderobe samt handicap- og alm. toilet.

Bygning er opført efter BR18 og har niveaufri adgang.

SKOLEHJEM
EUC LILLEBÆLT

Afsluttet
Januar 2019

Bygherre
EUC Lillebælt

Bruttoareal
1330 m^2

Der opføres 47 værelser samt opholdsrum

EUC Lillebælt har behov for en kollegiebygning i to etager, totalareal skal være ca. 1330 m2 samt ca. 25 m^2 mellemgang fra eksisterende bygning. Bygningen skal overholde kravene i Bygningsreglement 2018. Bygningen henhører under anvendelseskategori 5 i Bygningsreglementet.

Bygningen skal fremstå robust og være opbygget i materialer der kan tåle slid og som kræver et minimum af vedligehold.

Bygningen indeholder følgende:
47 stk. kollegieværelser på ca. 13,5 m^2 + toliet/bad på ca. 2,7 m^2

1 stk. fællesrum på ca. 100 m^2 med lille te-køkken m/vask, skabe, køleskab og opvaskemaskine

Toiletter i stueetagen, hvoraf 1 som handicaptoilet

1 stk. depotrum og 1 stk. rengøringsrum på hver etage

1 trappekerne i forlængelse af mellemgang

1 stk. mellemgang (uopvarmet) fra eksisterende bygning inkl. niveau fri adgang

Opføres efter BR18 i bygningsanvendelses katagori 5.

KROKUSHAVEN

INSTITUTION

Afsluttet
Januar 2019

Byggefirma/totalentrepenører
Mobilhouse A/S

Lejer
Horsens Kommune

Bruttoareal
240 m^2

Horsens Kommune havde behov for en pavillon til vuggestuebørn

- 2 stuer m/ tekøkken
- 2 puslerum
- Køkken
- Personaletoiletter
- Garderobe

Opført efter BR18.

Kvalitet
Bygningen skulle fremstå som ny og have en høj æstetisk værd

MUCV

DEN MIDLERTIDIGE POLITISKOLE

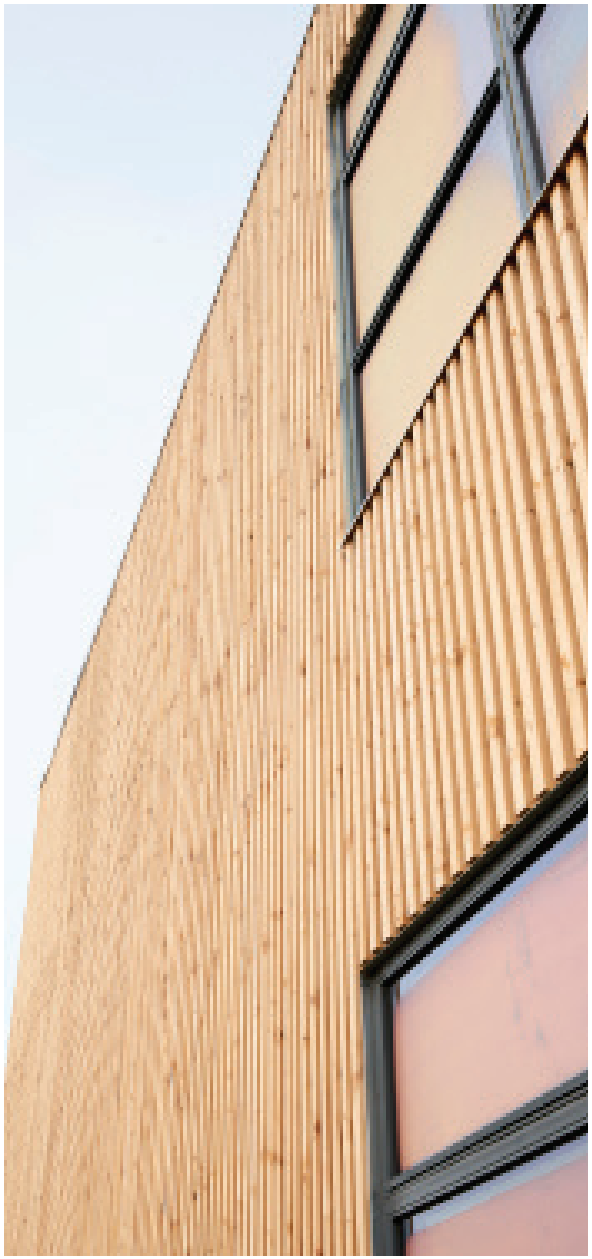

Afsluttet
August 2018

Byggefirma/totalentrepenører
Mobilhouse A/S og Egil Rasmussen A/S

Lejer
Rigspolitiet

Bruttoareal
4487 m²

Skolen er ca. 4.500 m² og etableres som pavillon bygninger.

Hovedbygningen er organiseret i 3 klasserumslænger omkring et centralt dobbelthøjt atrium, der skal anvendes til magtanvendelses- og selvforsvarstræning, derudover etableres der pavillonbygning for omklædning og bad.

MUCV vil have en kapacitet til 288 studerende og 50 lærere.

Rigspolitiet ønsker:
At der tilvejebringes et højt niveau for så vidt angår kvalitet, funktion, ind- retning, materialer, tekniske installationer og konstruktioner.

At der er sikres rettidig aflevering af pavillonbygningerne, til aftalt tidspunkt indskrevet i kontrakten.

At de udførte pavillon bygninger er robuste og af høj håndværksmæssig standard udført med håndværksmæssig ekspertise og omhu.

At danne de bedst mulige betingelser for et optimalt læringsmiljø for de studerende og gode arbejdsforhold for lærerne.

Opført efter BR18.

ENERGINET

KONTORBYGNING, FREDERICIA

Afsluttet
Juni 2018

Byggefirma/totalentrepenører
Mobilhouse A/S

Lejer
Energinet

Bruttoareal
1747 m²

Energinet havde behov for en pavillonbygning i to etager, totalareal skulle være ca. 1.750 m². Bygningen skal rumme 200 arbejdspladser.

Hver etage skulle indeholde følgende:
- 3 stk. storrumskontor på ca. 200m²
- 5 stk. små møderum på ca. 14m²
- 1 stk. stort møderum på ca. 28m²
- 2 trappekerner i mellem storrumskontorer
- 2 tekøkkener i forbindelse med trappekerner med håndvask og plads til køleskab, opvaskemaskine og kaffeautomat.
- Toiletter - mindst 11 stk. toiletter

Opført efter BR18.

Kvalitet
Bygningen skulle fremstå som ny og have en høj æstetisk værdi. Gulve skal være rengøringsvenlige, hårde gulve.

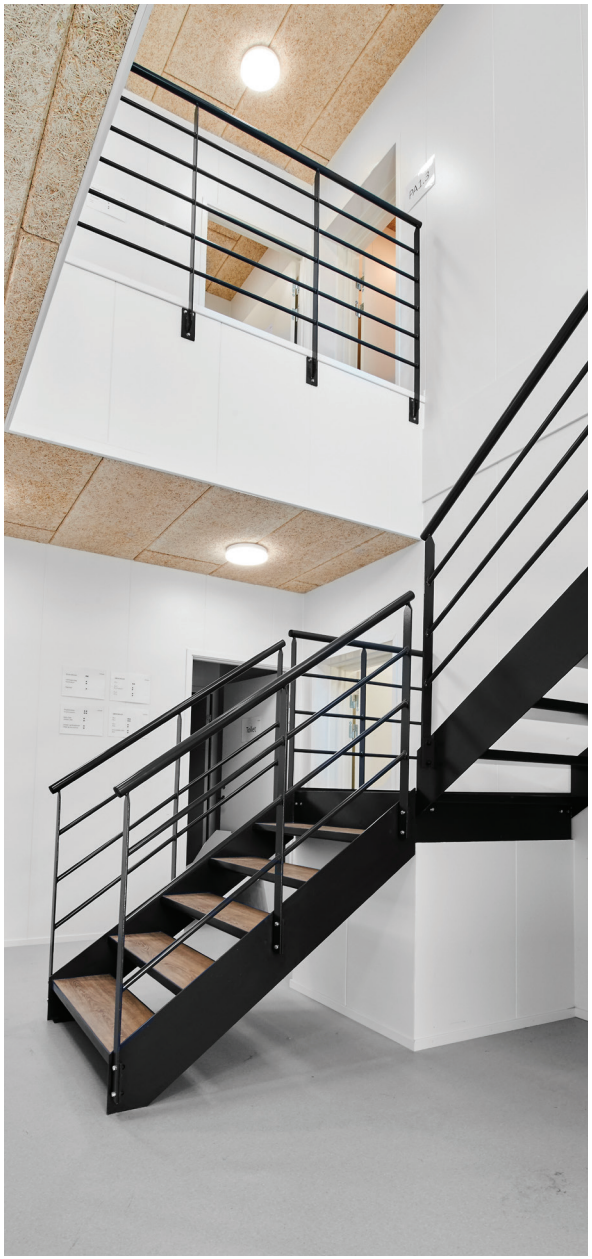

PRINS GEORGS KVARTER 4

LAGER, MONTAGEHAL OG KONTOR

Afsluttet
Januar / Februar 2018

Byggefirma/totalentrepenører
Mobilhouse A/S

Lejer
Airco Diet

Bruttoareal
5630 m²

Nybyg lagerbygning på 3.623 m² til Mobilhouse samt en 13 m høj montagehal på 1.519 m² og tilhørende administrationsbygning på 488 m² til udlejning under opførelse til indflytning henholdsvis 15. februar 2018 og 1. januar 2018.

De isolerede haller opføres som stålspær med, af Mobilhouse, præfabrikerede facadeelementer med antracitgrå sinusplader som
facadebeklædning, sorte alu. vinduer og døre samt porte.

Administrationsbygningen opbygges som permanent bygning af 10 moduler á 4 x 12 m indeholdende mødelokaler, storrums-kontor, 1-mandskontor, server-/teknikrum, toiletter, frokostrum samt bade- og omklædningsfaciliteter.

Indvendig vægbeklædning af hvidmalet gipsplank og Fibo Tres-po paneler i vådzoner, mørke tæppefliser eller grå vinyl på gulve samt Troldtekt akustiklofter i hele bygningen.

Administrationen får facader af en kombination af sinusplader og sorte Cembrit plader kombineret med sorte træ/alu. vinduer og døre.

Opført efter BR18.

FAMILIELÆGERNE ESPERGÆRDE

LÆGEKLINIK

Afsluttet
December 2017

Byggefirma/totalentrepenører
Mobilhouse A/S

Lejer
Familielægerne Espergærde I/S

Bruttoareal
277 m^2

Succeskriterier
+ Tilpasning / kvalitet / design
+ Kort produktionstid / hurtig levering

Pavillon til anvendelse som lægeklinikhus baseret på 7 nye systemmoduler á 4 x 10 m med 2,7 m lofthøjde.

Bygningen er indrettet med ankomst, reception, akurum, toilet og handicaptoilet, venterum, lægeværelser, skylle/lab., EKG, sekretariat, teknik/depot samt velfærdslokaler.

Indvendig vægbeklædning af hvidmalet gipsplank / Fibo Trespo paneler i toilet- og baderum, grå vinyl på gulve samt Troldtekt aku-
stiklofter i hele bygningen.

Belysning med lavenergi LED-lamper.

Pavillonen er opført efter BR 15 Midlertidig med facade som klasse 1 facadebeklædning samt hvide plastvinduer og døre med 3 lag termo-
ruder.

STUDIEBOLIGER

MIDLERTIDIGE BOLIGER, VIBORG

Afsluttet
Oktober 2017

Byggefirma/totalentrepenører
Mobilhouse A/S

Lejer
Boligselskabet Sct. Jørgen

Bruttoareal
668 m^2

Succeskriterier
+ Kvalitet / design
+ Kort produktionstid / hurtig levering
+ Projektstørrelse

Nybyg midlertidige studieboliger baseret på 28 boligenheder plus vaskeri og ekstra modul á 3,6 x 6 m placeret i 2 plan på Stadion Allé i Viborg.

Boligenhederne er udformet som en 1 værelseslejlighed med køkken og bad med skjulte installationer og cisterne ved toilet.

Hver enhed har adgang via 2 m bred repos, som også kan bruges til ophold.

Varmeforsyningen er decentrale luft/luft varmepumpe, som er skjult i udvendig opbevaringsskab til hver bolig.

Indvendig vægbeklædning af hvidmalet gipsplank og Fibo Trespo paneler i badeværelser samt praktisk egelook vinyl/klik gulve og Troldtekt akustiklofter.

Pavillonen er opført efter BR 15 Midlertidig med facade som klasse 1 facadebeklædning samt hvide plastvinduer og døre med 3 lag
termoruder.

LEGO SYSTEMS

KONTORBYGNING, BILLUND

Afsluttet
December 2016

Byggefirma/totalentrepenører
Mobilhouse A/S

Lejer
Lego Systems

Bruttoareal
1920 m^2

Succeskriterier
+ Tilpasning / kvalitet / design
+ Projektstørrelse
+ Kort produktionstid / hurtig levering
+ Prisniveau

Nybyg kontorpavillon i 2 etager baseret på 40 stk. moduler á 4 x 12m.

Bygningen er indrettet med 4 storrumskontorer, mødelokaler samt velfærdslokaler til personale.

Indvendig vægbeklædning af hvidmalet gipsplank med mørke tæppefliser på gulve i kontorlokaler samt Troldtekt akustiklofter i hele bygningen.

Pavillonen er opført efter BR 15 Midlertidig med facade som klasse 1 facadebeklædning i hvid Cembrit med antracitgrå træ/ alu. vinduer.

FLYGTNINGEBOLIGER

UDLEJNINGSEJENDOM, FLENSBORG

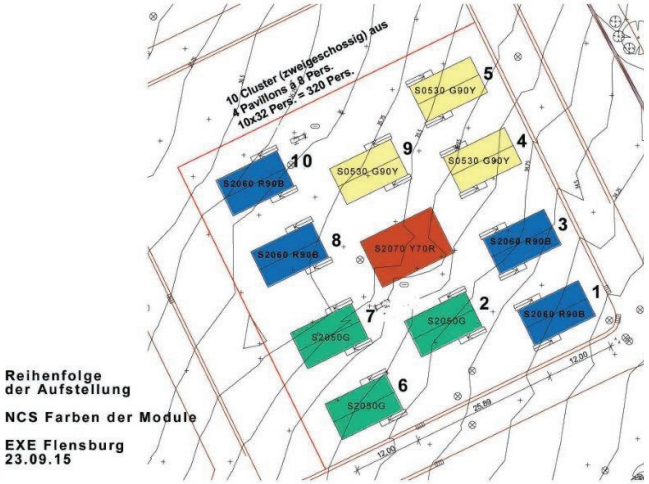

Afsluttet
September 2015

Byggefirma/totalentrepenører
Mobilhouse A/S

Lejer
Stadt Flensburg

Bruttoareal
2303 m²

Succeskriterier
+ Projektstørrelse
+ Kort produktionstid / hurtig levering
+ Prisniveau
+ Kvalitet

Nybyg flygtninge landsby i centrum af Flensborg, Tyskland.

Bebyggelsen består af 10+3 grupper af 4 boligenheder á 3,5 x 12 m placeret i 2 plan samt fælles pavillon med kontor, forsamlingsrum og vaskeri på i alt 119 m².

Boligenhederne indeholder 2 soverum med 4 sovepladser og skabe, køkken/alrum med TV og badeværelse med vaskemaskine.

Indvendig vægbeklædning af hvidmalet gipsplank og Fibo Trespo paneler i badeværelser samt grå vinyl på gulve og Troldtekt akustiklofter.

Pavillonen er opført efter BR 15 Midlertidig med facade som klasse 2 facadebeklædning i farvevalg efter kunde ønske samt hvide plastvinduer med 3 lag termoruder.

FSC
www.fsc.org
MIX
Papir fra
ansvarlige kilder
FSC® C011323
NORDISK MILJØMÆRKNING
Svanemærket tryksag 541 0372