



Mobilhouse

Lys og udsyn § 377 - § 384

Krav:

§377

I bygninger skal der være lysforhold, der sikrer, at der ikke opstår risiko for personers sikkerhed og sundhed, eller komfortmæssige gener. Det skal sikres, at der er tilstrækkeligt dagslys og udsyn samt tilstrækkelig elektrisk belysning i forhold til anvendelsen.

Stk. 2. Projektering og udførelse skal ske under hensyn til, at:

- 1) dagslyset udnyttes bedst muligt som lyskilde.
- 2) unødigt energiforbrug undgås.
- 3) unødig varmetilførsel til rummene undgås.
- 4) gener ved direkte solstråling kan undgås.
- 5) gener ved blænding minimeres.

§ 378

Arbejdsrum, opholdsrum, undervisningslokaler og beboelsesrum mv. skal forsynes med vinduer, der er anbragt, så personer i rummene kan se ud på omgivelserne. Vinduer og solafskærmning skal projekteres og udføres, så det sikres, at der kan opretholdes udsyn til omgivelserne i en tilfredsstillende del af brugstiden.

§ 379

Arbejdsrum, opholdsrum i institutioner, undervisningslokaler, spiserum, i det følgende benævnt arbejdsrum mv., samt beboelsesrum og køkken skal have en sådan tilgang af dagslys, at rummene er tilstrækkeligt belyste.

Stk. 2. Tilstrækkelig tilgang af dagslys kan dokumenteres ved, at glasarealet uden skyggende forhold svarer til mindst 10 pct. af det relevante gulvareal. Det angivne glasareal skal korrigeres for evt. skyggende omgivelser, reduceret lystransmittans mv., som angivet i Trafik-, Bygge- og Boligstyrelsens Vejledning om lys og udsyn. Alternativt kan tilstrækkeligt dagslys dokumenteres ved at eftervise, at den indvendige belysningsstyrke fra dagslys er 300 lux eller mere ved mindst halvdelen af det relevante gulvareal i mindst halvdelen af dagslystimerne. For beboelsesrum er det relevante gulvareal lig det indvendige gulvareal. For arbejdsrum mv. er det relevante gulvareal det areal, hvor der placeres arbejdspladser. Såfremt det kan dokumenteres, at rummene er tilstrækkeligt belyste, kan andre beregningsmetoder benyttes som dokumentation.

§ 380

Kravet om tilgang af dagslys kan fraviges, når opfyldelsen vil betyde en afgørende ulempe for virksomhedens drift, f.eks. hvor produktionens art ikke tillader dagslys.

§ 381

Vinduer skal udføres, placeres og eventuelt afskærmes, så solindfald gennem dem ikke medfører overophedning i rummene, og så gener ved direkte solstråling kan undgås.



Mobilhouse

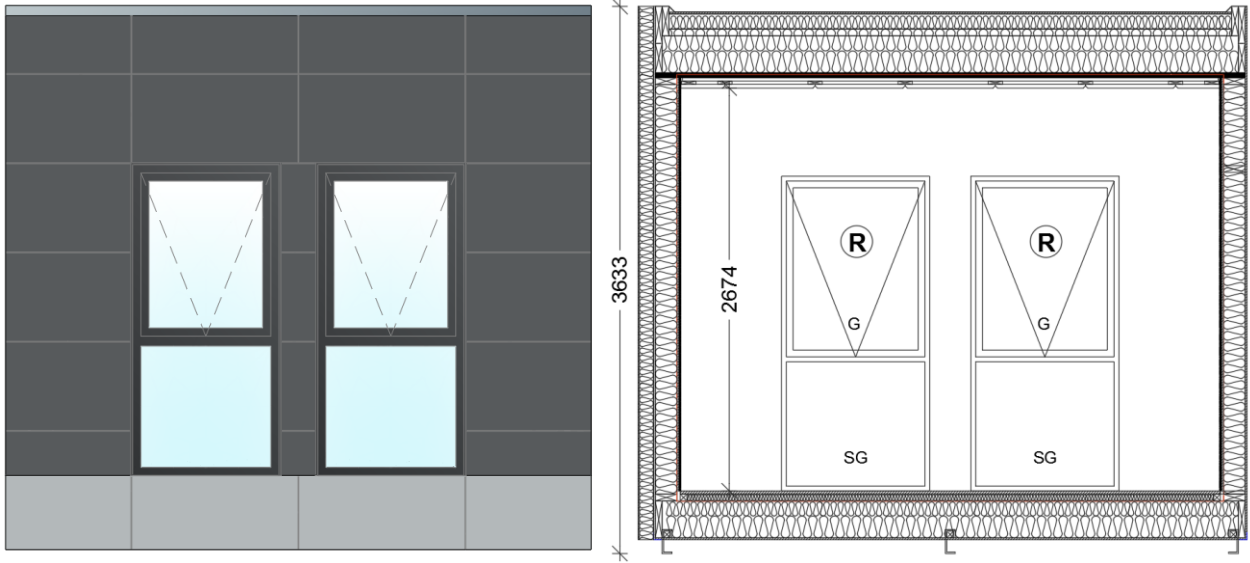

Tilgang af dagslys udgør følgende:

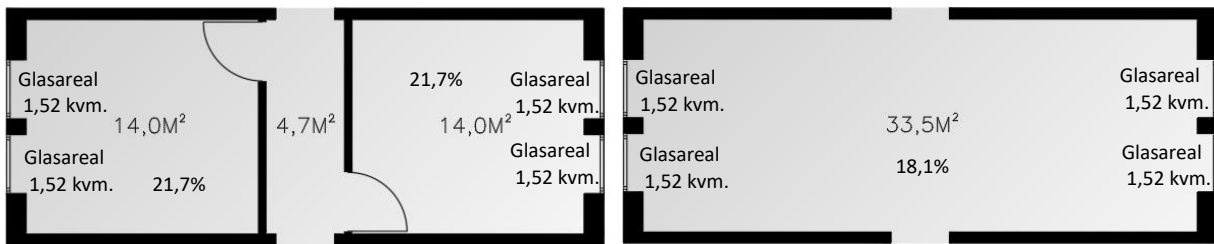

Arbejdsrum og beboelsesrum mv. er forsynet med vinduer, der er anbragt, så personer i rummene kan se ud på omgivelserne.

Vinduer forsynes med persienner så der effektivt kan afskærmes for solen og stadig opretholdes udsyn.

Mobilvogn med Sense / Sammenfatning

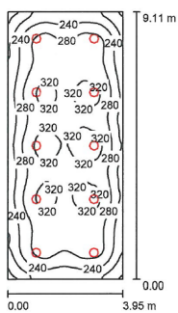

Rumhøjde: 2.500 m, Montagehøjde: 2.500 m, Vedligeholdelsesfaktor: 0.85

Værdier i Lux, Målestok 1:117

Flade	ρ [%]	E_m [lx]	E_{min} [lx]	E_{max} [lx]	E_{min} / E_m
Belysningsstyrke	/	277	145	337	0.523
Gulv	20	229	139	277	0.607
Loft	70	64	50	82	0.786
Vægge (4)	50	154	61	239	/

Lux beregning på leverede lyskilder.