

Dokumentation for Adgangsforhold §48-§62.**§ 48 Adgangsforhold**

Bygninger, opholdsarealer og parkeringsarealer skal have adgangsforhold, der sikrer, at brugerne ved egen hjælp kan komme frem til dem, ind i dem samt frem til deres funktioner.

§ 49

Brugerne skal ved egen hjælp kunne komme fra vej frem til alle adgange til bygninger, opholdsarealer og parkeringsarealer på matriklen.

Stk. 2. For grundens adgangsarealer skal følgende være opfyldt:

- 1) Adgangs- og tilkørselsarealerne skal belyses. Trapper og ramper skal belyses stærkest.*
- 2) Adgangsforhold fra vej og parkeringsarealer til ejendommen skal være mindst 1,3 m bredt og med jævn fast belægning.*
- 3) Niveauforskelle i adgangsarealet skal udlignes i terræn eller ved rampe, der kan suppleres med trin med en stigning på højst 0,15 m og en grund på mindst 0,3 m. For hver ende af rampen skal der være en vandret plads på mindst 1,3 x 1,3 m.*
- 4) Ramper må højst have en hældning på 1:20 (5 cm pr. m.) Ramper med en hældning på mere end 1:25 (4 cm pr. m.) skal have reposer for hver 12 m.*
- 5) Gribeegnede håndlister skal opsættes i en højde på ca. 0,8 m i begge sider af ramper og trapper.*
- 6) Gangarealerne til bebyggelsen skal anlægges med markant taktil adskillelse til andre trafikformer.*
- 7) Ovenfor trapper skal der udføres et belægningsskift i farve og følbarehed 0,90 m før trappens begyndelse. Det yderste af trinflader og trinkanter skal markeres med kontrastfarve.*

§ 51

Ved alle adgange til bygninger skal det sikres, at brugerne ved egen hjælp kan komme ind i bygningen.

Stk. 2. For bygningens adgangsforhold skal følgende være opfyldt:

1) Ved alle yderdøre skal der være niveaufri adgang til bygningen. Eventuelle niveauforskelle skal reguleres i adgangsarealet uden for bygningen, herunder til elevatorer i bygningens adgangsetage. Eventuelle niveauforskelle skal reguleres i adgangsarealet uden for bygningen. Der kan anvendes ramper.

2) Uden for yderdøre skal der være et vandret, fast og plant areal på 1,5 m x 1,5 m målt fra dørens hængselside. Hvor døren åbner udad, skal der i adgangsvejen være yderligere 20 cm langs bygningsfacaden.

3) Dørtrin må højst være 2,5 cm.

4) Arealet ud for yderdøre skal være i samme niveau som det indvendige gulv.

5) Arealet ud for yderdøre skal markeres taktilt eller ved anden farve end den omkringliggende belægning.

Stk. 3. For fritliggende enfamiliehuse er der alene krav om forberedelse til niveaufri adgang ved én af bygningens yderdøre i stueetagen.

§ 52

Yderdøre skal have en fri passagebredde på mindst 0,77 m.

Stk. 2. På den side af døren, der åbner imod personen, skal der være mindst 0,50 m ved siden af døren modsat hængselsiden.

§ 55

Brugerne skal ved egen hjælp kunne komme fra det fri eller via fælles adgangsveje i bygningen og frem til bygningens funktioner.

§ 56

Fælles adgangsveje, der fører til to eller flere boliger, kontorer, mødelokaler, udstillinger, salgsarealer eller andre enheder og funktioner på de enkelte etager, og som omfatter vindfang, forrum, gange, altangange, svalegange, plads foran elevatorer, ramper og reposer såvel i som uden for bygningen, herunder udvendigt adgangsareal til kælder, skal projekteres og udføres således, at:

1) Der er direkte og uhindret adgang til elevatorer, beboelsesenheder og funktioner i erhvervsbyggerier samt til fællesarealer, herunder udendørs opholdsarealer på etagerne.



2) De har en tilstrækkelig bredde i forhold til anvendelsen, og skal kunne passeres uhindret i deres fulde bredde. Den fri bredde skal være mindst 1,30 m.

3) De er markeret ved forskellige materialer, farver eller belysning.

4) Eventuelle niveauspring og højdeforskelle skal udlignes med ramper. Ramper må ikke udføres med en større hældning end 1:20 (5 cm pr. m), og der skal være en vandret plads på mindst 1,30 m x 1,30 m for hver ende af rampen. Ramper, der udligner højdeforskelle på mere end 0,60 m, skal desuden forsynes med en vandret repos for hver 0,60 m stigning. Ramper skal forsynes med håndlister i begge sider. Ved ramper med en hældning på 1:25 (4 cm pr. m) eller mindre kan håndlister udelades.

5) Døre i fælles adgangsveje skal have en fri passagebredde på mindst 0,77 m. På den side af døren, der åbner imod personen, skal der være mindst 0,50 m ved siden af døren modsat hængselsiden.

6) Dørtrin må maksimalt være 2,50 cm i højden.

§ 57

Trapper

Trapper i fælles adgangsveje skal udformes med tilstrækkelig bredde og fri loftshøjde i forhold til den tilsigtede brug samt have en hældning, der gør dem lette og sikre at gå på. Bestemmelsen anses som opfyldt når:

1) Trappens fri bredde er mindst 1,0 m, og den fri højde målt lodret over hvert trins forkant og i trappens ganglinje er mindst 2,10 m.

2) Trappens stigning (lodrette højde på trinnet) må ikke være større end 0,18 m.

3) Grunden (trinnets vandrette dybde) på ligeløbs-, kvart- og halvsvingstrapper ikke er mindre end 0,28 m. I beboelsesbygninger dog mindst 0,25 m.

4) På spindel- og vindeltrapper må grunden ikke være mindre end 0,20 m.

§ 58

Gange, trapper og ramper i fælles adgangsveje samt altaner, franske altandøre, altangange, luftsluser, tagterrasser, udvendige trapper samt andre hævede opholdsarealer, skal under hensyn til bygningens anvendelse sikres med værn og forsynes med håndlister. Alle typer af værn eller rækværk skal under hensyn til bygningens anvendelse udformes, således at deres højde, udformning, frie åbninger i



værnet mv. sikrer personer mod at falde ud over eller igennem dem. Bestemmelsen anses som opfyldt, når:

- 1) Højden på værn eller rækværker er mindst 1,0 m.
- 2) Højden på værn ved trapper og ramper er mindst 0,80 m og over trappereposer er mindst 0,90 m.
- 3) Højden på værn ved trapper med bredere lysning end 0,30 m, altangange og luftsluser er mindst 1,20 m.
- 4) Højden på værn skal måles over trinfor kanter og ramper samt fra overkant af gulv/dæk.
- 5) Håndlister skal være nemme at gribe om og holde fast i.

§ 59

Værn skal udføres, så den indbyrdes afstand mellem alle typer balustre, både lodrette og vandrette ikke giver anledning til personskader. I den forbindelse skal der i særlig grad tages hensyn til, at børn ikke må kunne klatre på værnet eller komme i klemme mellem balustre.

§ 60

Værn udført af glas skal udføres i overensstemmelse med §§ 238-241.

§ 61

Håndlister

Gange, trapper og ramper i fælles adgangsveje, hvor der ikke er opsat værn, skal forsynes med håndlister i begge sider under hensyn til bygningens udformning og anvendelse. Håndlisterne skal være nemme at gribe om og holde fast i. Håndlister skal føres ubrudt forbi repos og afsluttes vandret.

Stk. 2. Håndlister skal opsættes i en højde på ca. 0,80 m.

Lodret snit, niveaufri adgang ved rampe

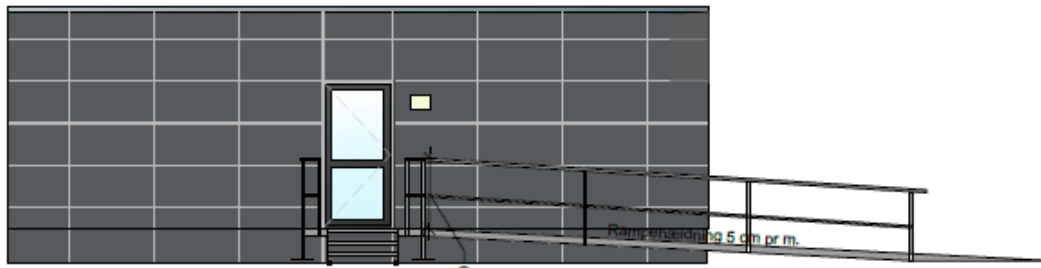

Håndliste 1020

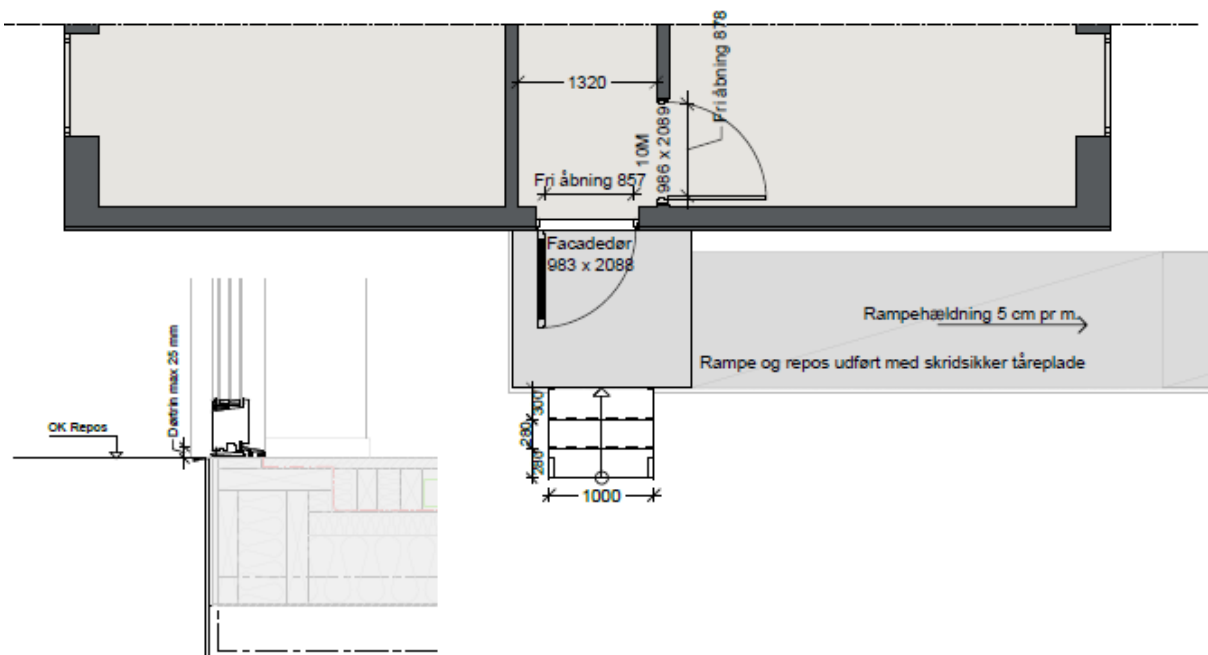
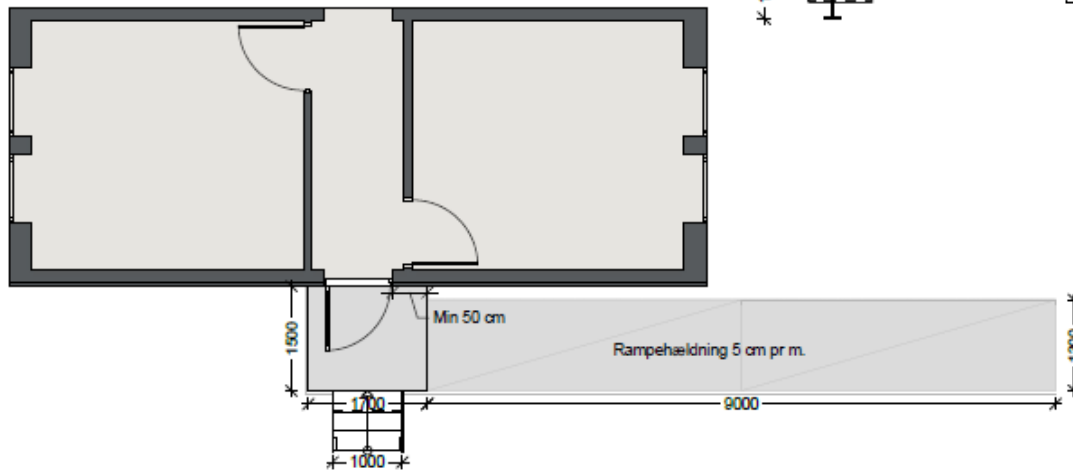
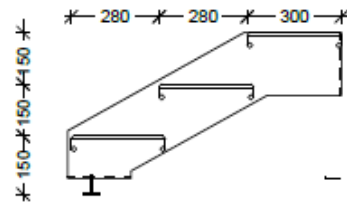

Lodret snit, niveaufri adgang ved nedgravet niveaufri løsning

